CORRECTIF

DETAIL DES MODIFICATIONS DE CIRCULATION

A compter de février 2021, les travaux commencent **dans votre quartier**.

Ainsi, du 15 février au 28 mai 2021,
La circulation sera perturbée Rue de Denain et Blvd de Verdun :
DES TRONÇONS DE 200M SERONT SUCCESSIVEMENT FERMÉS À LA CIRCULATION
EN COMMENCANT APRES LE CROISEMENT RUE DE DENAIN SORTIE CITE BOCA

- **L'accès piéton sera toujours autorisé.**
- **Les habitants doivent indiquer leur numéro d'habitation sur leur(s) poubelle(s) avant le démarrage des travaux. En effet, les poubelles seront regroupées par Dalkia sur un lieu accessible aux camions de collecte.**
- **L'accès aux garages privatifs sera toujours possible.**

Des déviations seront mises en place pour assurer les contournements.
Le plan ci-dessous vous présente l'avancée des travaux prévus dans votre quartier.

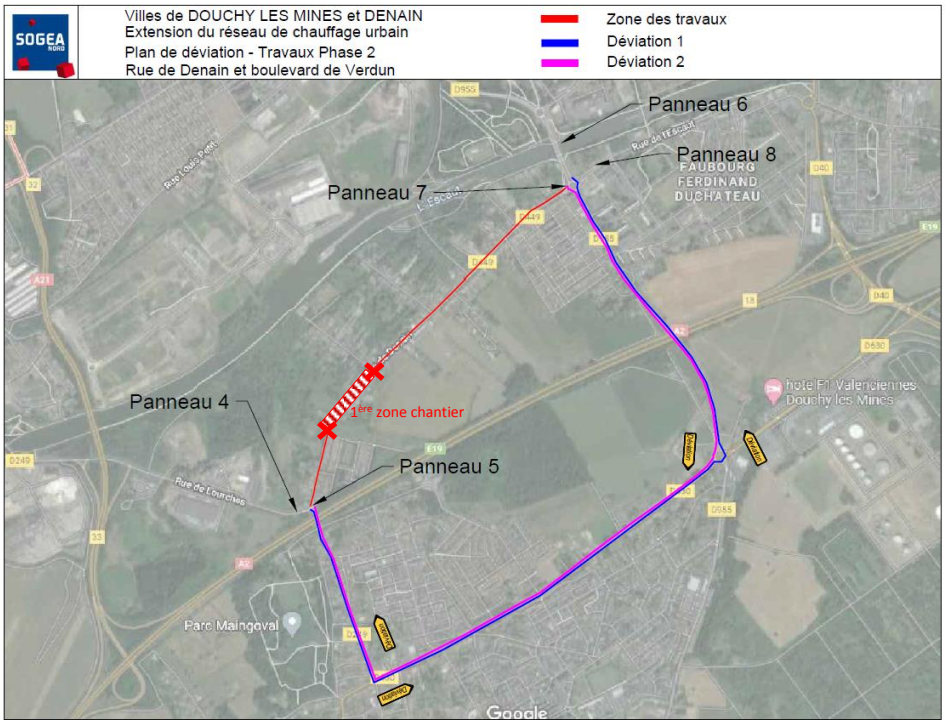

Nous vous remercions de votre compréhension.

POUR TOUTE QUESTION ET DEMANDE D'INFORMATIONS :

SOCIÉTÉ DALKIA
nordpasdecalais@dalkia.fr
Objet : SIAVED RCU